



PROGRAMA PAVIMENTOS PARTICIPATIVOS DEL MINVU

**I. MUNICIPALIDAD
DE
SAN ANTONIO**

FEBRERO 2013

PAVIMENTOS EJECUTADOS A LA FECHA

**Aprox. 63 KM
lineales de
pavimentos**

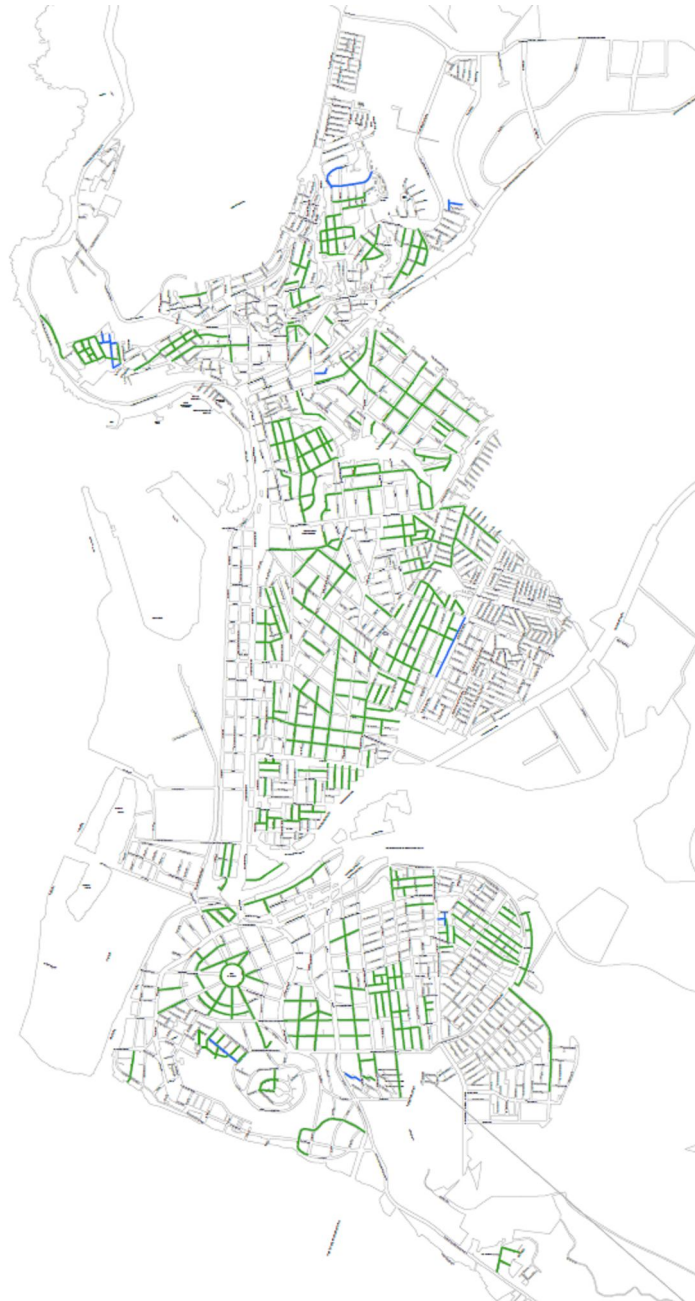

PROGRAMA PAVIMENTACION PARTICIPATIVA

COMPORTAMIENTO COMUNAL

Nº LLAMADO	AÑO	Nº COMITES POSTULADOS	Nº COMITES FINANCIADOS	LONGITUD ML	SUPERFICIE M2	APORTE VECINOS COMITES	APORTE MUNICIPAL IMSA	APORTE MINVU	TOTAL M\$
2º	1995	2	2	470,0	474,0	3.866	4.406	20.984	29.256
3º	1995	12	12	2686,0	18.385	34.064	83.691	252.353	370.108
4º	1996	11	11	3016,0	20.629	16.663	52.907	318.913	388.483
5º	1996	25	6	781,0	3.936	4.866	7.882	68.643	81.391
6º	1997	29	17	4.717,0	30.809	24.445	71.124	505.895	601.464
7º	1997	51	19	3.872,0	21.625	16.832	35.592	283.299	335.723
8º	1998	80	21	5.297,0	30.331	25.800	74.509	560.060	660.369
9º	1999	76	9	1.819,0	10.729	9.351	24.774	210.979	245.104
10º	2000	74	13	4.390,0	28.935	25.918	71.117	621.010	718.045
11º	2001	73	19	4.016,0	24.971	26.943	77.919	663.486	768.348
12º	2002	67	9	3.045,0	20.267	15.027	49.223	437.971	502.221
13º	2003	75	12	2.833,0	19.364	37.636	62.034	439.969	539.639
14º	2004	63	22	4.639,0	27.266	28.197	98.254	655.498	781.949
15º	2005	45	18	3.671,7	20.865	22.965	129.403	613.226	765.594
16º	2006	13	13	3.548,9	22.736	17.367	87.505	631.647	736.519
17ª	2007	21	21	5.100,0	32.935	28.592	305.862	1.094.209	1.428.663
18º	2008	25	10	2.595,5	12.642	2.311	68.607	606.809	677.727
19º	2009	34	12	1.944,7	10.726	8.151	32.296	487.581	528.028
20º	2010	25	8	1.943,4	10.281	0	48.776	537.304	586.080
21º	2011	41	16	2.756,0	11.883	0	51.158	640.495	691.653
22º	2012	35	35	9.677,2	57.077	121.973	706.177	3.062.413	3.890.563
TOTALES		877	305	72.818,4	436.866	470.967	2.143.216	12.712.744	15.326.927
			35%			3%	14%	83%	

PORCENTAJE DE PROYECTOS FINANCIADOS

■ Postulados
■ Financiados

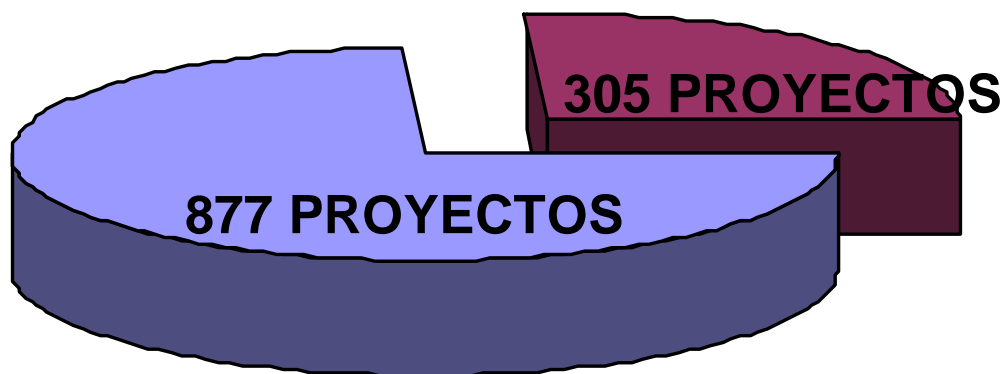

DEL 100% DE LOS PROYECTOS POSTULADOS QUE SUMAN 877 ,
EL 35% DE ELLOS OBTUVO FINANCIAMIENTO , LO QUE EQUIVALE
A 305.

PROYECTOS FINANCIADOS SEGÚN PROYECTOS POSTULADOS

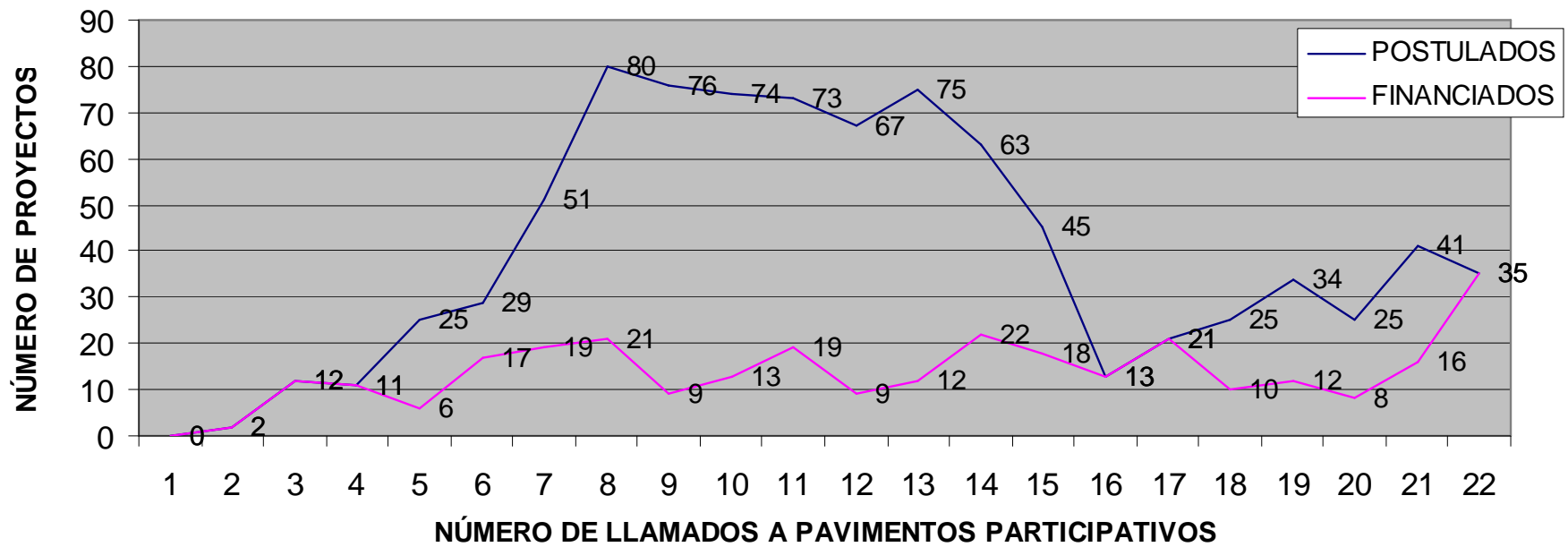

APORTE TOTAL SECTORIZADO POR FUENTE
22º LLAMADO 2012

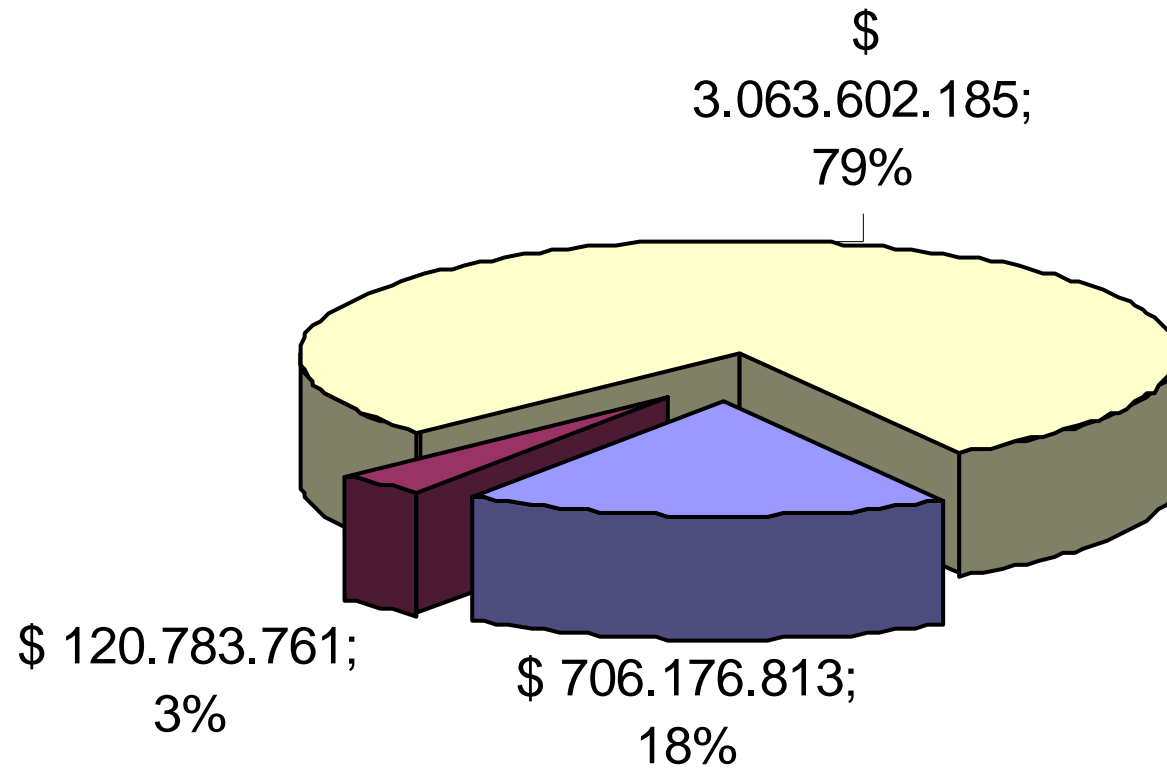

■ APORTE IMSA ■ APORTE VECINOS ■ APORTE MINVU

RESULTADOS DE PRESELECCIÓN

PROVINCIA DE SAN ANTONIO								
PROYECTOS PRESELECCIONADOS COMUNA DE SAN ANTONIO								
SAN ANTONIO	1	177,21	118189	BELLAVISTA	P	PASAJE PADRE JOSSEN	ENTRE LOS RENEGADOS Y FIN DE CALLE	122,2
SAN ANTONIO	2	173,22	118194	LOS ALMENDROS	C	PASAJE SANTOS FAUNES / DEL CANELO / LO VASQUEZ	ENTRE DOMINGO GARCIA HUIDOBRO Y GINEBRA SANTOS FAUNES Y O HENRIQUEZ / RAFAEL DE LA PRESA Y O. HUIDOBRO	299,5
SAN ANTONIO	3	160,40	118178	BELLAVISTA	P	PASAJE JERUSALEM	ENTRE SAN ANTONIO DE LAS BODEGAS Y LOS RENEGADOS	130,0
SAN ANTONIO	4	160,13	118200	LOS JAZMINES	C	EL SAUCE / RAFAEL DE LA PRESA / LOS CISNES	OLEGARIO HENRIQUEZ Y RAFAEL DE LA PRESA / EL SAUCE Y GINEBRA EL SAUCE Y GINEBRA	361,7
SAN ANTONIO	5	155,52	118186	CANTERAS	P	CANTERAS DE SAN ANTONIO	ENTRE PAVIMENTO EXISTENTE Y FIN DE CALLE	109,9
SAN ANTONIO	6	151,63	118199	BELLAVISTA	C	NAZARET	ENTRE ESTRELLA DE BELEN Y FIN DE PJE.	95,0
SAN ANTONIO	7	146,98	118182	BELLAVISTA	C	LOS RENEGADOS	ENTRE ESTRELLA DE BELEN Y PADRE JOSSEN	238,0
SAN ANTONIO	8	142,22	118197	CERRO LA VIRGEN	P	JUPITER ORIENTE Y JUPITER PONIENTE	ENTRE SERRANO Y RIN DE PASAJE / SERRANO Y RIN DE PASAJE	113,0
SAN ANTONIO	9	140,66	118170	VILLA LANDER URIARTE	C	DOMINGO GARCIA HUIDOBRO Y GENARO VON BROECKMAN	ENTRE LUIS GONZALEZ Y MANUEL ORELLA / MANUEL ORELLA Y LIBERTAD	210,6
SAN ANTONIO	10	140,33	118195	LAS DUNAS	P	PASAJE LUSPALLATA	ENTRE CALLE CURICO Y PASAJE LLAIMA	159,8
SAN ANTONIO	11	138,98	118181	BELLAVISTA	P	PASAJE MICHAY	ENTRE BRASIL Y PASAJE EL PARQUE	140,2
SAN ANTONIO	12	138,31	118167	CRISTO REY	C	PASAJE DOMINGO GARCIA HUIDOBRO	ENTRE HURTADO DE MENDOZA Y RAFAEL DE LA PRESA	298,1
SAN ANTONIO	13	135,11	118202	LOS JAZMINES	C	LAS TORCAZAS / LAS TORCAZAS / JASON	BAQUEDANO - LOS HALCONES / LOS CONDOROS - JASON RAFAEL DE LA PRESA - OLEGARIO HENRIQUEZ	431,6
SAN ANTONIO	14	135,00	118190	CERRO LA VIRGEN	C	SERRANO Y MARTINES DEL MAR	ENTRE VARIANTE MANUEL BULNES Y MANUEL BULNES / SERRANO Y RIN DE CALLE	219,0
SAN ANTONIO	15	133,37	118187	LAS DUNAS	P	PASAJE CACIQUE MILLANCURA	ENTRE MANUEL SOIZA Y PJE. CACIQUE AVENCHUN	53,0
SAN ANTONIO	16	130,48	118185	BELLAVISTA	P	PADRE ANGEL	ENTRE SAN ANTONIO DE LA BODEGAS Y PJE. LOS RENEGADOS	148,6
SAN ANTONIO	17	129,19	118196	CERRO LA VIRGEN	C	SERRANO	ENTRE VARIANTE MANUEL BULNES Y PASAJE JUPITER	120,0
SAN ANTONIO	18	128,07	118162	CRISTO REY	C	CARDENAL CARO	ENTRE INICIO Y FIN DE PROYECTO	333,0
SAN ANTONIO	19	127,01	118163	HURACAN	C	MEXICO / JOSE PLAZA / SAN PEDRO	ENTRE SAN PEDRO Y AV. PROVIDENCIA / SAN PEDRO Y AV. PROVIDENCIA ENTRE MEXICO Y PALAZUELOS	513,7
SAN ANTONIO	20	127,01	118166	CRISTO REY	P	PASAJE JULIO NAVARRO	ENTRE HURTADO DE MENDOZA Y RAFAEL DE LA PRESA	301,2
SAN ANTONIO	21	126,63	118177	CERRO LA VIRGEN	P	PASAJE ARTURO PRAT Y PASAJE O HIGGINS	ENTRE MANUEL BULNES Y FIN DE PROYECTO / ARTURO PRAT Y MATEO TORO Y ZAMBRANO	223,7
SAN ANTONIO	22	125,54	118184	BELLAVISTA	P	PASAJE LOS RENEGADOS Y PASAJE SAN JUAN	ENTRE PADRE JOSSEN Y SAN JUAN / INICIO Y FIN DE PASAJE	120,4
SAN ANTONIO	23	123,24	118164	CRISTO REY	P	PASAJE EL CARMEN	ENTRE HURTADO DE MENDOZA Y RAFAEL DE LA PRESA	323,0
SAN ANTONIO	24	121,09	118169	COOPERATIVAS BCAS	C	EL MUEBLE / LA BAHIA / EL PEÑON	ENTRE AV. LUIS REJSS Y LAS VERTIENTES / AV. INDEPENDENCIA Y CALLE EL MUEBLE LUIS REJSS Y CALLE LA BAHIA	253,6

RESULTADOS DE PRESELECCIÓN

COMUNA	PRIORIDAD	PUNTAJE OBTENIDO	Nº FICHA	Nº DE U. V. ó Nombre Pobl.	Tipo de Vía Calle (C) Pasaje (P)	NOMBRE DE LA CALLE ó DEL PASAJE POSTULADO	TRAMO (entre calles que postula)	LONGITUD (m)
SAN ANTONIO	25	119,04	118198	BELLAVISTA	C	ESTRELLA DE BELEN	ENTRE SN ANT. DE LAS BODEGAS Y PJE LOS RENEGADOS	147,1
SAN ANTONIO	26	117,45	118193	BELLAVISTA	C	MARTA BRUNET Y LITORAL	ENTRE VIOLETA PARRA Y RN DE CALLE / CORDILLERA Y PAV EXISTENTE	288,1
SAN ANTONIO	27	116,44	118161	CRISTO REY	P	PASAJE LO WASQUEZ	ENTRE INICIO Y FIN DE PROYECTO	465,0
SAN ANTONIO	28	114,45	118172	VILLA LANDER URIARTE	C	30 DE MARZO	ENTRE NAPOLES Y TARAPACA	605,3
SAN ANTONIO	29	114,38	118191	VILLA LANDER URIARTE	C	NUEVA ESPERANZA	ENTRE JOSE MANUEL ORELLA Y MAULE	284,6
SAN ANTONIO	30	113,71	118188	COOPERATIVAS BCAS	C	CALLE 9 Y CHILOE	ENTRE RUBEN DARIO Y RAPA NUI	99,0
SAN ANTONIO	31	112,91	118179	BELLAVISTA	P	MAR DEL CARIBE Y NUEVA ORIENTE	ENTRE OSCAR CASTRO Y LITORAL / OSCAR CASTRO	373,9
SAN ANTONIO	31	112,67	118174	VILLA LANDER URIARTE	C	NAPOLES	ENTRE ISLA MOCHA Y MANUEL MONTT	372,4
SAN ANTONIO	32	111,75	118171	VILLA LANDER URIARTE	C	LIBERTAD	ENTRE NUEVA ESPERANZA Y GENARO VON BROECKMAN	221,0
SAN ANTONIO	33	111,39	118173	VILLA LANDER URIARTE	C	BRISAS DEL MAR	ENTRE NAPOLES Y MAULE	685,4
SAN ANTONIO	34	110,88	118176	VILLA LANDER URIARTE	C	SAMUEL GARCIA	ENTRE GERARDO VON BROECKMAN Y NUEVA ESPERANZA	158,0
SAN ANTONIO	35	110,64	118175	VILLA LANDER URIARTE	C	MALLE	ENTRE GERARDO VON BROECKMAN Y VISTA HERMOSA	308,0
SAN ANTONIO	36	101,26	118168	CRISTO REY	C	DEL CANELO	ENTRE INICIO Y FIN DE PROYECTO	390,6
							LONGITUD TOTAL	9.677,2

Millonaria inversión del MINVU en pavimentos participativos para el 2013-2014

A través del llamado 22 del Programa de Pavimentación Participativa, el Ministerio de Vivienda y Urbanismo (MINVU), con el apoyo de municipios y de la propia comunidad beneficiada, destinarán una inversión total de más de \$18 mil millones.

Esto significa el mejoramiento de más de 52 kilómetros de nuevas vías en distintas comunas de la Región de Valparaíso, a través de la pavimentación de 192 calles y 157 pasajes a partir del año 2013.

Así lo señalaron el SEREMI de Vivienda y Urbanismo, Matías Avsolomovich, y la directora regional de SERVIU, María Francisca Cruz, tras publicar el listado de proyectos preseleccionados del llamado 22 del programa.

Fueron 30 (de 38 que tiene la Región) las comunas que postularon al nuevo llamado del programa y todas resultaron con sus proyectos seleccionados, destacando la selección de la calle Taniera Teave de Isla de Pascua, donde se mejorarán cerca de 500 metros lineales de pavimento.

El SEREMI de Vivienda y Urbanismo, Matías Avsolomovich, resaltó que "a través de este Programa estamos haciendo un gran trabajo por mejorar las ciudades y sus barrios. Para ratificar este compromiso, este año todos los proyectos postulados serán seleccionados en nuestra Región. Este es un esfuerzo del Gobierno que busca mejorar la calidad de vida de las personas, a través de más y mejores obras de pavimentación, para entregarles seguridad, desarrollo y nuevas oportunidades a las comunidades beneficiadas".

En tanto, la directora de SERVIU Valparaíso, María Francisca Cruz, resaltó que "este es un programa fundamental para el Servicio de Vivienda y Urbanización, ya que permite que la misma comunidad participe presentando proyectos y necesidades que tienen sus barrios en el aspecto vial, para que nosotros podamos invertir en una mejora que termina siendo crucial para los vecinos, pavimentando sus pasajes y calles para evitar que éstos se conviertan en verdaderos barriales en otoño-invierno o tormentas de polvo y tierra en

primavera-verano".

El Programa de Pavimentación Participativa busca mejorar calles y pasajes que se encuentren sin pavimento o en situación de deterioro. Se postula a través de un comité organizado y con personalidad jurídica (puede usarse junta de vecinos respectiva para estos efectos).

Para postular los interesados deben presentar ficha de postulación en SECPLAC de la Municipalidad respectiva. Para mayor información revisar la página web del ministerio www.minvu.cl

Es preciso indicar que en los últimos 17 años, se ha logrado urbanizar en la región más de 791 kilómetros de nuevas vías, es decir, la distancia que separa a las ciudades de Valparaíso y Temuco, invirtiendo más de \$110 mil millones. Y solo este año, el MINVU invertirá 3 veces lo que en promedio se ha gastado anualmente, en la región de Valparaíso, desde la creación del Programa de Pavimentación Participativa.

gran trabajo por mejorar las ciudades y sus barrios. Para ratificar este compromiso, este año todos los proyectos postulados serán seleccionados en nuestra Región. Este es un esfuerzo del Gobierno que busca mejorar la calidad de



 Programa QUIERO MI BARRIO

 Programa RECUPERACIÓN DE BARRIO

 PROYECTOS 22° LLAMADO PRESELECCIONADOS

PORCENTAJE DE APORTE COMITE SEGUN CATEGORIA Y TIPO DE VIA

CATEGORIA	CALLE	PASAJE
1	5 %	7 %
2	7 %	10 %
3	15 %	25 %

- El monto del aporte de cada comité se determina de la resta del presupuesto total menos el aporte complementario.
- Una vez determinado la diferencia anterior se saca el porcentaje correspondiente al comité que viene definido por tabla según categoría y clasificación de vía.
- En caso que el comité haya hecho aporte del diseño, este es considerado como un aporte del comité evaluado en un 3%, por lo que se le resta al aporte total.(ejemplo: si un comité debe aportar un 7% por tabla y aportó con el diseño, entonces deberá aportar solo un 4%)

RESUMEN PROYECTOS PRESELECCIÓN **LLAMADO N° 22**

APORTES

- [resumen 22º llamado presentación](#)

NOTA:

- Los cálculos anteriores no considera resta por concepto de aportes de diseño u otros.
- El valor es solo referencial.
- El monto final será entregado por la SEREMI al momento de la selección final.

PROYECTOS PARA POSTULACION **LLAMADO N° 23**

PROYECTOS EN CARPETA:

- [proy. ppp con antec. no postulados](#)
- [proy. ppp con antec. sin proyecto](#)

GRACIAS